

2024年度

なのはなパーク支援事業

年間予定

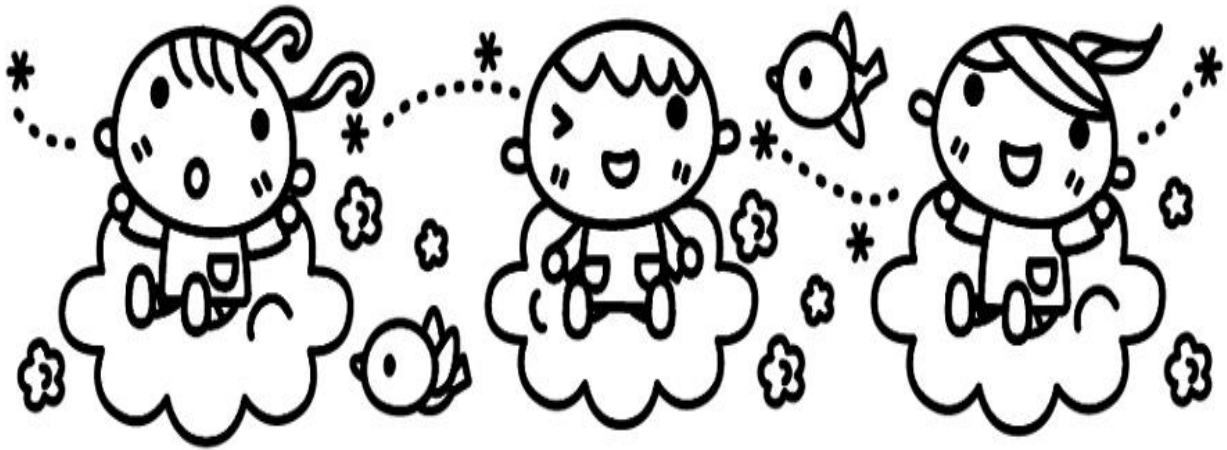

いっしょにあそぼう

いっしょにそだてよう

菜の花こども園

子育て支援センター（なのはなパーク） 76-6622



なのはなパークは、子育て中の皆さんの交流の場です。子育てについて情報交換や友達作りをしませんか？毎日忙しいお母さんたちがホッとお休みできる空間づくりをしながらお待ちしております。どうぞ、お気軽にお越しください。

*なのはなパークは、未就園のお子様対象となります。

*施設利用時間・・・9:00～12:00・13:00～15:00

※土日、祝日はお休みです。

※園行事等でお休みをいただく場合もあります。

*駐車場・・・玄関前駐車場をご利用ください。

*支援センター内はでは水分補給のみOKです。（食べ物は不可）

*子育てについての相談は随時受け付けています。お気軽にいらしてください。

*園庭開放も行っていますので、お気軽に声をかけてください。

*申し込み・・・予約制の事業については、前月15日の9:00から、お電話または来園時でも受付できます。

※15日が土日、祝日にあたる場合は、翌平日の受付になります。

※日時の変更をお願いする場合がありますので、ご了承ください。

*お問い合わせ・・・菜の花こども園（子育て支援センター）

なのはなパーク 76-6622

なのはなパーク支援事業

わくわく広場 **要予約**

※前月の15日より申し込み受付を行います。

※事業によって時間が異なります。

菜の花こども園HPの『なのはなパークだより』にてご確認ください。

実施日	内容	講師	備考
4月16日(火)	ようこそ『なのはなパーク』へ!		
4月23日(火)	親子で作ろう『こいのぼり』		
5月27日(月)	子どものスキンケア	菜の花こども園看護師	(持ち物) バスタオル 気になることがあれば申込時にお知らせください。
6月 3日(月)	親子で楽しく『体操教室』 1歳児・2歳児対象 10組まで	ブラーナ キッズスクール	(場所) ブラーナ受付(現地集合) (持ち物) 水筒・タオル 動きやすい服装
6月18日(火)	『スライム』であそぼう		汚れても良い服装
7月 4日(木)	親子で作ろう『七夕飾り』		
7月30日(火) 7月31日(水) 8月1日(木)	プールあそび『水となかよし』		(持ち物) ・水着(水着に代わるもの) ・タオル ・帽子 ・水分補給できるもの
9月20日(金)	お母さんの体験『園の離乳食試食』	菜の花こども園栄養士	(持ち物) 母子手帳
9月26日(木)	『多肉植物寄せ植え』体験	勝俣 さつき先生	※材料費: 500円程度 汚れても良い服装
10月18日(金)	『スクラップブック』 写真を素敵に飾りましょう♪	長田先生	(材料費) 500~600円程度 (持ち物) 写真・カッター・定規・はさみ
10月31日(木)	英語で遊ぼう『ハロウィンパーティ』	リトルスター	簡単な仮装で来て下さい
11月1日(金)	3園合同イベント!	なのはな・とらのこ・ 高嶺の森支援センター	(場所) 中央公園(現地集合) (持ち物) 履きなれた靴・水筒・帽子
12月12日(木)	英語で遊ぼう『クリスマス』	リトルスター	
1月20日(月)	親子で楽しく『体操教室』 1歳児・2歳児対象 10組まで	ブラーナ キッズスクール	(場所) ブラーナ受付(現地集合) (持ち物) 水筒・タオル 動きやすい服装
1月31日(金)	親子で作ろう『鬼のお面』		
2月27日(木)	親子で作ろう『ひな人形』		

おはなし広場とげんキッズ! 時間：10:30~ **要予約**

※前月の15日より申し込み受付を行います。

絵本や紙芝居、いろいろなお話に親子で一緒にふれあいましょう。

お話の後は体を動かして遊びましょう★

(持ち物) 靴・水分補給できるもの・帽子 動きやすい服装で来てください。

日程

6月25日(火)	9月3日(火)	11月21日(木)
----------	---------	-----------

給食体験 時間：11:00~ **要予約**

※前月の15日より申し込み受付を行います。

(会費) 500円(大人300円+小人200円) 普通食 親子5組

菜の花こども園の給食を食べてみませんか?

エプロン、おしぼりなど、お子さんに必要な物をお持ちください。

※アレルギーの対応はできませんので、ご了承ください。

日程

5月21日(火)	7月2日(火)	11月19日(火)	2月20日(木)
----------	---------	-----------	----------

おおきな〜れ 時間：10:00~11:00 **自由参加**

毎月、看護師と保育士が身体測定を行います。また、発育などの相談も行っていきますのでご参加お待ちしております。

日程

4月26日(金)	5月30日(木)	6月27日(木)	7月26日(金)
8月30日(金)	9月30日(月)	10月29日(火)	11月28日(木)
12月19日(木)	1月27日(月)	2月25日(火)	3月13日(木)

看護師による育児相談もできます。

ひよこクラブ (1歳児・・・R4. 4. 2~R5. 4. 1生) 登録制

場所：なのはなパーク 時間：10:00~ 登録費：500円

申し込み：R6年3月15日(水)から、電話にて9時から申し込みを受け付けます。

対象：R4. 4. 2~R5. 4. 1生まれの1歳児とその保護者(6組)

日 程	5月9日(木)	6月6日(木) (歯みがき指導)	7月11日(木)
	9月5日(木)	10月8日(火)	11月7日(木)
	12月4日(水) (クリスマス会)	1月16日(木)	2月6日(木)
	3月4日(火)		

あひるクラブ (2歳児・・・R3. 4. 2~R4. 4. 1生) 登録制

場所：なのはなパーク 時間：10:00~ 登録費：500円

申し込み：R5年3月15日(水)から、電話にて9時から申し込みを受け付けます。

対象：R3. 4. 2~R4. 4. 1生まれの2歳児とその保護者(6組)

日 程	5月17日(金)	6月13日(木) (歯みがき指導)	7月18日(木)
	9月10日(火)	10月22日(火)	11月12日(火)
	12月17日(火) (クリスマス会)	1月23日(木)	2月13日(木)
	3月10日(月)		

※ひよこクラブ・あひるクラブでは、各年齢や季節に合わせた活動を行っています。

内容：製作活動・絵本や紙芝居などの読み聞かせ・歌・身体を使って遊ぼうなど…

※月の予定は菜の花こども園のHP内『なのはなパークだより』に掲載しています。支援事業の変更・中止やなのはなパークのお休みなど、急遽変わることがありますのでご了承下さい。