

2023年度

なのはなパーク支援事業

年間予定

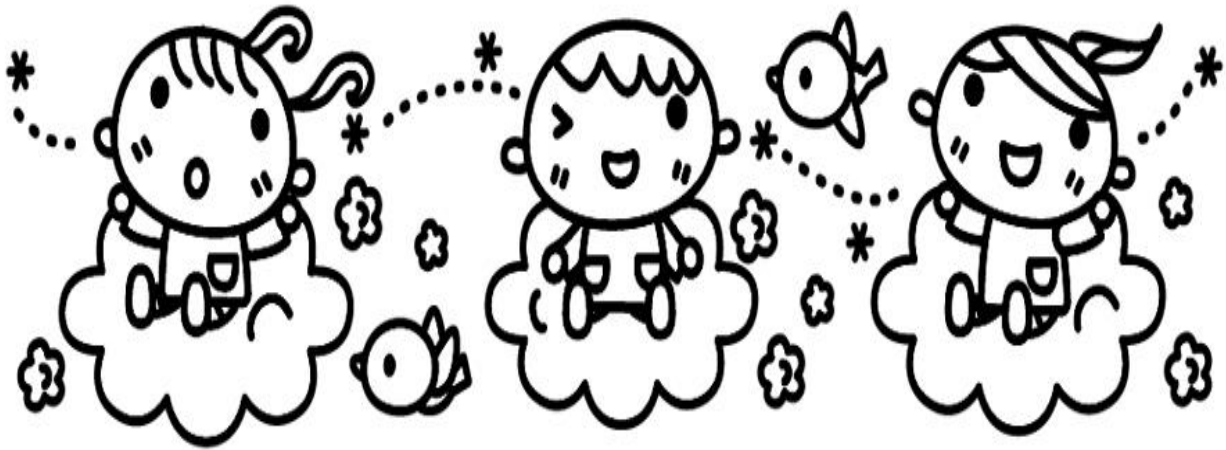

いっしょにあそぼう

いっしょにそだてよう

菜の花こども園

子育て支援センター（なのはなパーク） 76-6622



なのはなパークは、子育て中の皆さんの交流の場です。子育てについて情報交換や友達作りをしませんか？毎日忙しいお母さんたちがホッとお休みできる空間づくりをしながらお待ちしております。どうぞ、お気軽にお越しください。

*なのはなパークは、未就園のお子様対象となります。

*施設利用時間・・・9:00～12:00・13:00～15:00

※土日、祝日はお休みです。

※園行事等でお休みをいただく場合もあります。

*駐車場・・・玄関前駐車場をご利用ください。

*支援センター内はでは水分補給のみOKです。（食べ物は不可）

*子育てについての相談は随時受け付けています。お気軽にいらしてください。

*園庭開放も行っていますので、お気軽に声をかけてください。

*申し込み・・・予約制の事業については、前月15日の9:00から、お電話または来園時でも受付できます。

※15日が土日、祝日にあたる場合は、翌平日の受付になります。

※日時の変更をお願いする場合がありますので、ご了承ください。

*お問い合わせ・・・菜の花こども園（子育て支援センター）

なのはなパーク 76-6622

なのはなパーク支援事業

わくわく広場 **要予約**

※前月の15日より申し込み受付を行います。

※事業によって時間が異なります。

菜の花こども園HPの『なのはなパークだより』にてご確認ください。

実施日	内容	講師	備考
4月13日(木)	ようこそ『なのはなパーク』へ！		
4月19日(水)	親子で作ろう『こいのぼり』		
5月25日(木)	子どものスキンケア	菜の花こども園看護師	(持ち物) バスタオル 気になることがあれば申込時にお知らせください。
6月 5日(月)	親子で楽しく『体操教室』 1歳児・2歳児対象 10組まで	ブラーナ キッズスクール	(場所) ブラーナ受付(現地集合) (持ち物) 水筒・タオル 動きやすい服装
6月20日(火)	『小麦粉粘土』であそぼう		汚れても良い服装
6月28日(水)	親子で『ヨガ』を楽しもう☆	入子 詩歩先生	(持ち物) 動きやすい服装・水筒 バスタオル or ヨガマット
7月 6日(木)	親子で作ろう『七夕飾り』		
8月1日(火) 8月2日(水) 8月3日(木)	プールあそび『水となかよし』		(持ち物) ・水着(水着に代わるもの) ・タオル ・帽子 ・水分補給できるもの
9月21日(木)	赤ちゃんの栄養『園の離乳食』	菜の花こども園栄養士	(持ち物) 母子手帳
9月25日(月)	『多肉植物寄せ植え』体験	勝俣 さつき先生	※材料費：500円程度 汚れても良い服装
10月11日(水)	英語で遊ぼう『ハロウィンパーティ』	リトルスター	簡単な仮装で来て下さい
10月20日(金)	秋を探しに出かけましょう！		(持ち物) 履きなれた靴・水筒・帽子
11月1日(水)	親子で楽しみましょう『音楽あそび』 1歳児・2歳児対象	ヤマハ音楽教室 恵先生	
11月14日(火)	『スクラップブック』 写真を素敵に飾りましょう♪	長田先生	(材料費) 800円程度 (持ち物) 写真・カッター・定規・はさみ
12月14日(木)	英語で遊ぼう『クリスマス』	リトルスター	
1月22日(月)	親子で楽しく『体操教室』 1歳児・2歳児対象 10組まで	ブラーナ キッズスクール	(場所) ブラーナ受付(現地集合) (持ち物) 水筒・タオル 動きやすい服装
2月 1日(木)	親子で作ろう『鬼のお面』		
2月28日(水)	親子で作ろう『ひな人形』		

おはなし広場とげんキッズ！ 時間：10:30~ **要予約**

※前月の15日より申し込み受付を行います。

絵本や紙芝居、いろいろなお話に親子で一緒にふれあいましょう。

お話の後は体を動かして遊びましょう★

(持ち物) 靴・水分補給できるもの・帽子 動きやすい服装で来てください。

日 程

4月27日(木)	9月4日(月)	11月28日(火)	2月20日(火)
----------	---------	-----------	----------

ひよこクラブ (1歳児・・・R3. 4. 2~R4. 4. 1) **登録制**

場所：なのはなパーク 時間：10:00~ 登録費：500円

申し込み：R5年3月15日(水)から、電話にて9時から申し込みを受け付けます。

対 象：R3. 4. 2~R4. 4. 1生まれの1歳児とその保護者(6組)

日 程	5月11日(木)	6月 2日(金) (歯みがき指導)	7月13日(木)
	9月 7日(木) (食育)	10月 12日(木)	11月 9日(木)
	12月13日(水)	1月 18日(木)	2月 7日(水)
	3月 5日(火)		

あひるクラブ (2歳児・・・R2. 4. 2~R3. 4. 1) **登録制**

場所：なのはなパーク 時間：10:00~ 登録費：500円

申し込み：R5年3月15日(水)から、電話にて9時から申し込みを受け付けます。

対 象：R2. 4. 2~R3. 4. 1生まれの2歳児とその保護者(6組)

日 程	5月18日(木)	6月 13日(火) (歯みがき指導)	7月20日(木)
	9月12日(火) (食育)	10月26日(木)	11月21日(火)
	12月19日(火)	1月26日(金)	2月16日(金)
	3月 7日(木)		

※ひよこクラブ・あひるクラブでは、各年齢や季節に合わせた活動を行っています。

内容：製作活動・絵本や紙芝居などの読み聞かせ・歌・身体を使って遊ぼうなど…

おおきくな〜れ

時間：10:00~11:00

自由参加

毎月、看護師と保育士が身体測定を行います。また、発育などの相談も行っていますのでご参加お待ちしております。

日程

4月25日(火)	5月30日(火)	6月29日(木)	7月28日(金)
8月31日(木)	9月26日(火)	10月30日(月)	11月27日(月)
12月21日(木)	1月30日(火)	2月26日(月)	3月18日(月)

看護師による育児相談もできます。

※月の予定は菜の花こども園のHP内『なのはなパークだより』に掲載しています。支援事業の変更・中止やなのはなパークのお休みなど、急遽変わることがありますのでご了承下さい。